

POWIATOWY OŚRODEK DOKUMENTACJI
GEODEZYJNO-KARTOGRAFICZNEJ
98-200 Sieradz, ul. Warneńczyka 1
tel. 43 827 15 10, 43 822 57 71
PGE Dystrybucja S.A.
Oddział Łódź - Teren
Rejon Energetyczny Bełchatów
97-400 Bełchatów, Rogowiec-Kurnos
tel. (+48 44) 634 95 00, fax (+48 44) 634 92 02
tel. (+48 43) 842 02 01, fax (+48 43) 842 02 02
(5)

uzg w 85/2014
p. kierownik me. i lam

Uzgodniono w zakresie warunków przyłączenia.
Za poprawność rozwiązania techniczno-ekonomicznego
oraz zgodność z przepisami i normami odpowiada
jednostka projektowa.
Uzgodnienie niniejsze ważne jest w okresie ważności
warunków technicznych, jednak nie dłużej niż 2 lata.

Wieluń, dn. 16/12/2014

Wydział Majątek Stacjonarny
Kierownik
Anna Maria Słezak

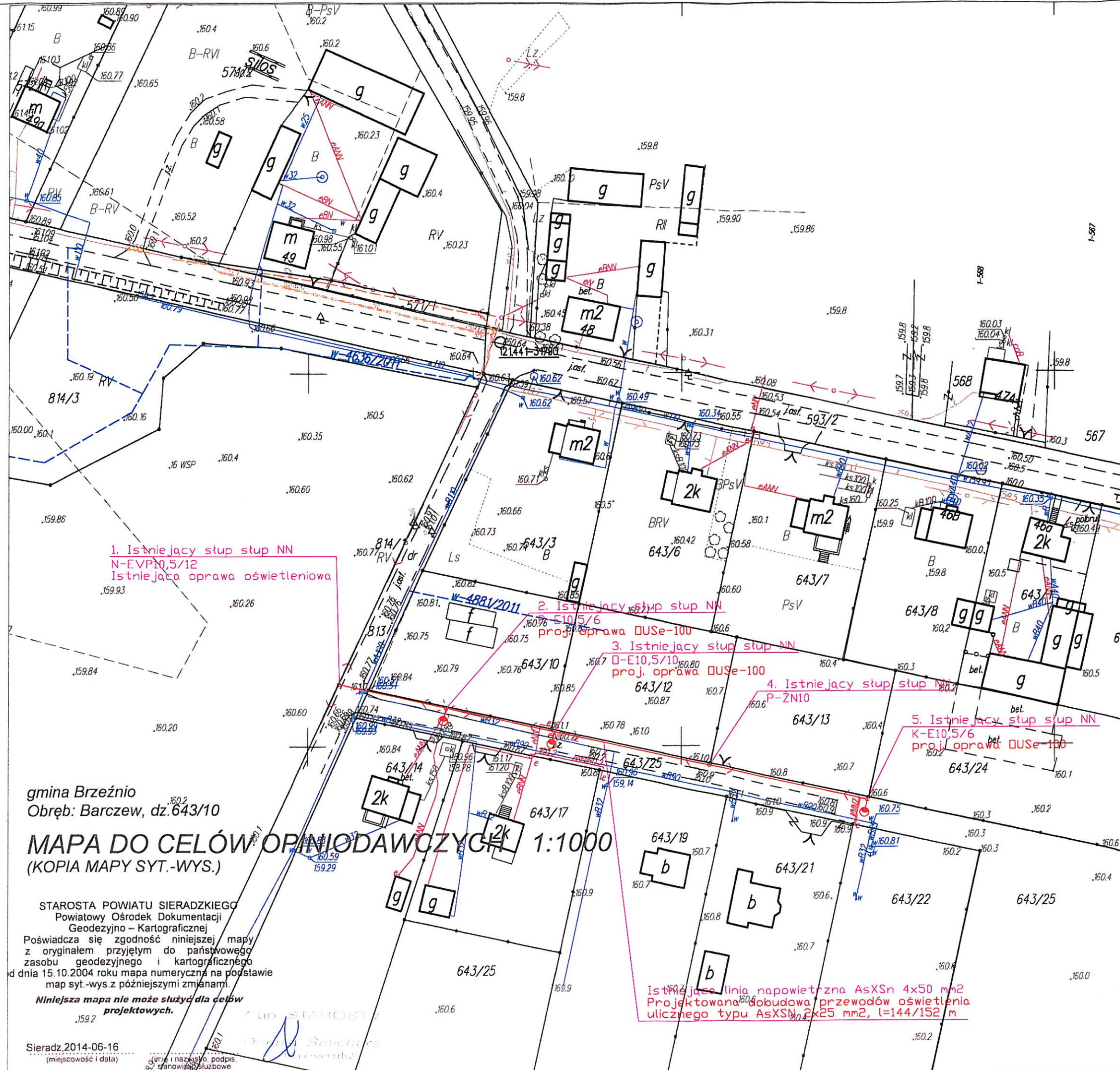

1. Istniejący stupa NN
N-EVP10,5/12
Istniejąca oprawa oświetleniowa

2. Istniejący stupa NN
N-E10,5/6
proj. oprawa OUSE-100

3. Istniejący stupa NN
N-E10,5/10
proj. oprawa OUSE-100

4. Istniejący stupa NN
P-ZN10

5. Istniejący stupa NN
K-E10,5/6
proj. oprawa OUSE-100

Istniejąca linia napowietrzna AsXSn 4x50 mm²
Projektowana dobudowa przewodów oświetlenia
ulicznego typu AsXSn 2x25 mm², l=144/152 m

gmina Brzeźno
Obręb: Barczew, dz. 643/10

MAPA DO CELÓW OPINIOTWÓRCZYCH 1:1000 (KOPIA MAPY SYT.-WYS.)

STAROSTA POWIATU SIERADZKIEGO
Powiatowy Ośrodek Dokumentacji
Geodezyjno-Kartograficznej
Poświadczam zgodność niniejszej mapy
z oryginałem przyjętym do państwowego
zasobu geodezyjnego i kartograficznego
dnia 15.10.2004 roku mapą numeryczną na podstawie
map syt.-wys. z późniejszymi zmianami.

Niniejsza mapa nie może służyć do celów
projektowych.

Sieradz, 2014-06-16
(miejscowość i data)

JEDNOSTKA PROJEKTOWA:	EL-DAM Damian Ślipek ul. Broniewskiego 34/4, 98-200 Sieradz tel. 505522746, 502388783 damian.slipek@poczta.onet.pl
INWESTOR:	Gmina Brzeźno ul. Wspólna 44 98-275 Brzeźno
OBIEKT:	Oświetlenie uliczne
TEMAT:	Dobudowa przewodów oświetlenia ulicznego oraz opraw oświetleniowych na istniejących stupach linii napowietrznej NN
ADRES BUDOWY:	Barczew dz. nr ewid. 813, 643/25 gm. Brzeźno
TYTUŁ RYS:	Projekt zagospodarowania terenu
PROJEKTANT:	mgr inż. Damian Ślipek, upr. LDD/1393/PWDE/10 mgr inż. Damian Ślipek UPRAWNIENIA BUDOWLANE DO PROJEKTOWANIA I KIEROWANIA KOPACZNIAMI PRACOWNIAMI BEZ OGRANICZEŃ W SP. KLASACH KOPACZNIAMI PRACOWNIAMI BEZ OGRANICZEŃ I URZĄDZENIAMI KOPACZNIAMI PRACOWNIAMI BEZ OGRANICZEŃ NR LDD/1393/PWDE/10 98-200 SIERADZ UL. BRONIEWSKIEGO 34/4 TEL. 505522746
RYS. NR:	1
DATA:	08.2014